



UNIONE MONTANA
DEI COMUNI
DELL'APPENNINO REGGIANO



**Bando per la concessione di benefici economici
per la fornitura dei libri di testo**

a.s. 2018-2019

In conformità alla delibera di Giunta Regionale n. 845 del 11/06/2018, con la quale sono stati stabiliti equi ed uniformi criteri di trattamento sul territorio regionale:

L'Unione Montana dei Comuni dell'Appennino Reggiano emana il seguente bando per la concessione di benefici relativi alla fornitura gratuita o semigratuita dei libri di testo per l'anno scolastico 2018/2019

ai sensi della L.R. n. 26 dell' 8 Agosto 2001 "Diritto allo studio ed all'apprendimento per tutta la vita", della Legge 448/98 e successivi DPCM 320/99, DPCM 226/00 e del D.Lgs. n. 63/17

Finalità

La legge regionale n. 26/01 "Diritto allo studio ed all'apprendimento per tutta la vita", titolo II, art. 3 prevede tra gli interventi volti a facilitare l'accesso e la frequenza scolastica e formativa anche la fornitura gratuita o semigratuita dei libri di testo agli alunni della scuola secondaria di primo e secondo grado, ai sensi dell'art. 156, comma 1 del T.U. n. 297 de16/04/94 e dell'art. 27 della legge 23/12/98 n. 448 e relativi provvedimenti attuativi.

1. Destinatari dei contributi

Possono presentare domanda di beneficio economico **tutti gli studenti residenti e frequentanti le scuole secondarie di I e II grado statali**, private paritarie e paritarie degli Enti locali, non statali autorizzate a rilasciare titoli di studio aventi valore legale dell'Unione Montana dei Comuni dell'Appennino Reggiano, appartenenti a famiglie che presentino un valore dell'Indicatore della Situazione economica Equivalente (ISEE) 2018, in corso di validità, rientrante nelle seguenti due fasce:

Fascia 1: Isee da 0 a €10.632,94

Fascia 2: Isee da € 10.632,95 a €15.748,78

Trattandosi di intervento a favore dell'assolvimento dell'obbligo di istruzione e del diritto-dovere all'istruzione e formazione **possono accedere al beneficio anche gli studenti iscritti ai corsi serali purché non siano già in possesso di un diploma di scuola secondaria di II grado.**

Qualora lo studente sia ripetente, si iscriva allo stesso Istituto scolastico e/o allo stesso indirizzo di studi può richiedere il beneficio solo se riferito all'acquisto di libri di testo diversi



UNIONE MONTANA
DEI COMUNI
DELL'APPENNINO REGGIANO



dall'anno precedente o per libri di testo per i quali non abbia richiesto gli anni precedenti il contributo.

Il valore dell'ISEE viene determinato, ai sensi del DPCM 159/13, in base ai dati contenuti nella Dichiarazione Sostitutiva Unica (DSU) il cui modello tipo e le relative istruzioni per la compilazione sono contenute nell'allegato A al DM 7/11/2014, pubblicato sulla G.U. - serie generale - n. 267 del 17/11/2014, supplemento ord. n. 87, Decreti Ministeriali nn.363 del 29 dicembre 2015, 146 del 01 giugno 2016 e 138 del 13 aprile 2017.

Il D.P.C.M. 5/12/2013 n.159 affianca all'ISEE ordinario o standard ulteriori ISEE da utilizzarsi per la richiesta di alcune tipologie di prestazioni ed in presenza di determinate caratteristiche del nucleo familiare, in particolare per le prestazioni agevolate rivolte ai minorenni in presenza di genitori non conviventi (art. 7). L'ISEE ordinario inoltre può essere sostituito dall'ISEE Corrente (con validità due mesi) calcolato in seguito a significative variazioni reddituali conseguenti a modifiche della situazione lavorativa di almeno un componente del nucleo familiare (art. 9).

L'applicativo informatico predisposto dall'Azienda regionale per il diritto agli studi ER.GO consente di acquisire i dati ISEE in cooperazione applicativa e, quindi, direttamente dalla Banca dati di INPS, superando, di fatto, l'autocertificazione delle condizioni economiche da parte del richiedente che nel modulo di domanda dovrà indicare solo il Protocollo INPS.

Qualora non sia ancora disponibile l'attestazione relativa all'ISEE, può essere presentata la domanda di contributo libri di testo, indicando i dati di presentazione della Dichiarazione Sostitutiva Unica DSU (protocollo mittente) solo dal 22 al 23 ottobre 2018 come specificato nel successivo paragrafo 6. I valori dell'attestazione Isee saranno acquisiti, non appena disponibili nella Banca dati di INPS, dall'applicativo informatico di ER.GO in cooperazione applicativa.

Il presente provvedimento non attiene agli alunni della scuola primaria, per i quali vige quanto previsto dall'art. 156 comma 1 D.Lgs. 297/94.

2. Modalità di presentazione delle domande

La richiesta di contributo dovrà essere effettuata utilizzando esclusivamente la procedura on-line predisposta dalla Regione Emilia Romagna accedendo al sito internet <https://scuola.er-go.it>

dal 3 settembre al 23 ottobre 2018 (entro le ore 18:00).

La compilazione della domanda dovrà essere effettuata da uno dei genitori o da chi rappresenta il minore o dallo studente se maggiorenne, utilizzando l'applicativo predisposto da ER.GO, nel sito sopraindicato.

A supporto della compilazione è disponibile la guida per gli utenti pubblicata nella pagina di primo accesso all'applicativo <https://scuola.er-go.it>



UNIONE MONTANA
DEI COMUNI
DELL'APPENNINO REGGIANO



Per presentare la domanda online l'utente può essere assistito gratuitamente dai centri di assistenza fiscale (C.A.F.) convenzionati con ER.GO, il cui elenco sarà pubblicato sul sito <http://scuola.regione.emilia-romagna.it>

Nel caso la domanda sia presentata da tutore o curatore del minore, l'Unione dei Comuni potrà richiedere la documentazione comprovante lo stato del dichiarante.

Sono richiesti pertanto i seguenti requisiti:

1. una postazione collegata ad internet (PC, tablet, o smartphone preferibilmente attraverso l'utilizzo del browser web gratuito Google Chrome);
2. disponibilità di un indirizzo e-mail;
3. numero di cellulare con SIM attivata in Italia;
4. attestazione ISEE 2018 in corso di validità, dalla quale risulti un valore ISEE pari o inferiore ad €.15.748,78, o dati di riferimento (protocollo e data) di presentazione della DSU (esclusivamente dal 22 al 23 ottobre 2018);
5. codice fiscale del genitore o rappresentante dello studente (o dello studente stesso se maggiorenne) che compila la domanda e codice fiscale del figlio/a per il quale si presenta la domanda;
6. scontrini attestanti la spesa sostenuta per l'acquisto dei libri di testo che dovranno essere conservati ed esibiti se convocati ad un successivo controllo della dichiarazione ISEE. La documentazione di spesa relativa all'acquisto dei libri di testo deve essere conservata per 5 anni (dalla data di ricevimento del contributo). Ulteriori benefici (oltre a quello di cui al presente bando) sono consentiti a copertura della spesa per l'acquisto dei libri qualora non coprano interamente la spesa. Pertanto, in questi casi, il richiedente potrà presentare domanda solo per la spesa sostenuta al netto dei contributi già ottenuti per la stessa finalità e riferiti alla stessa annualità;
7. codice IBAN qualora si preferisca l'accredito del contributo su conto corrente bancario o postale, anziché il pagamento in contanti.

Attraverso l'applicativo i dati fisici e finanziari relativi alle domande verranno inoltrati per via informatica alle scuole e all'Unione dei Comuni dell'Appennino Reggiano competenti per i relativi provvedimenti istruttori. L'Unione dei Comuni dell'Appennino Reggiano provvederà ai controlli di cui al successivo paragrafo 7 e, successivamente, all'erogazione a favore del beneficiario del contributo determinato secondo le modalità indicate al successivo paragrafo 4.

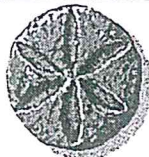

UNIONE MONTANA
DEI COMUNI
DELL'APPENNINO REGGIANO



3. Competenze e criteri di attribuzione del beneficio

Competente all'erogazione del beneficio è l'Unione dei Comuni dell'Appennino Reggiano con riferimento al Polo nel quale è inserito il Comune di residenza dello studente.

→ **Studenti NON residenti in Emilia-Romagna:** - se la Regione in cui risiedono applica il "criterio della frequenza": competente all'erogazione del beneficio è il Comune sul cui territorio si trova la scuola frequentata dallo studente. - se la Regione in cui risiedono applica il "criterio della residenza": occorre rivolgersi al Comune di residenza.

→ **Studenti residenti in Emilia-Romagna e frequentanti scuole localizzate in altra regione:**
- possono richiedere il beneficio al proprio Comune di residenza oppure, solo qualora la Regione in cui si trova la scuola applichi il "criterio della frequenza", possono richiedere il beneficio al Comune in cui si trova la scuola frequentata. In ogni caso il contributo delle due Regioni non può essere cumulato.

Al fine di garantire la piena fruizione del diritto allo studio, gli studenti immigrati privi di residenza si considerano residenti nel Comune in cui sono domiciliati.

4. Determinazione importo del beneficio

Una volta terminate le verifiche effettuate dalle scuole e l'istruttoria che compete ai Comuni/Unioni la Regione Emilia Romagna provvede a determinare a consuntivo, sulla base del numero complessivo delle domande ammissibili e delle risorse disponibili, la percentuale dell'importo del contributo da erogare alle famiglie in proporzione alla spesa sostenuta per l'acquisto dei testi scolastici. Le risorse disponibili saranno destinate prioritariamente alla copertura del fabbisogno dei richiedenti con Isee rientrante nella Fascia 1. Qualora residuino risorse dopo la copertura totale del fabbisogno riferito alla Fascia 1, queste verranno ripartite tra i Comuni/Unioni in proporzione al fabbisogno riferito alla Fascia 2, con l'obiettivo della massima copertura e al fine del massimo utilizzo delle risorse disponibili. I Comuni/Unioni concederanno i contributi in proporzione alla spesa ammissibile.

5. Vincoli nell'erogazione del beneficio

Il beneficio viene concesso per le spese per l'acquisto dei libri di testo e contenuti didattici alternativi scelti dalla scuola per l'a.s. 2018/2019 e l'importo del beneficio non può superare la spesa complessiva sostenuta.

La misura massima del beneficio erogabile è determinata dal costo della dotazione dei testi della classe frequentata, così come previsto dalla nota del Ministero dell'Istruzione dell'Università e della Ricerca Prot. 5571 del 29/03/2018 e ai sensi del Decreto del Ministero dell'Istruzione, dell'Università e della Ricerca n. 781/2013.



UNIONE MONTANA
DEI COMUNI
DELL'APPENNINO REGGIANO



6. Tempi

La presentazione delle domande on-line, da parte dell'utenza potrà essere effettuata esclusivamente **dal 3 settembre ed entro le ore 18 del 23 ottobre 2018.**

Esclusivamente dal 22 al 23 ottobre (entro le ore 18:00) sarà possibile effettuare la domanda utilizzando il protocollo mittente della dichiarazione sostitutiva unica (DSU)

- **6 novembre 2018:** termine istruttoria e validazione da parte delle scuole dei dati contenuti nell'applicativo;
- **19 novembre 2018:** termine istruttoria e validazione da parte dell'Unione dei Comuni dell'Appennino Reggiano dei dati contenuti nell'applicativo.

7. Controlli sulle dichiarazioni sostitutive prodotte - Accertamenti

Ai sensi degli artt. 43 e 71 del DPR 445/2000 l'Ente erogatore effettuerà accurati controlli sia a campione che in tutti i casi in cui vi siano fondati dubbi sulla veridicità delle dichiarazioni rese dal richiedente in autocertificazione.

I controlli devono interessare almeno un campione non inferiore al 5% delle domande ammesse, con possibilità di richiedere idonea documentazione atta a dimostrare la completezza e veridicità dei dati dichiarati. A tal fine il richiedente dovrà produrre tutta la documentazione che sarà richiesta.

In caso di dichiarazioni non veritiere il soggetto interessato decade dal beneficio ed è tenuto all'eventuale restituzione di quanto l'ente ha già erogato. Resta ferma l'applicazione delle norme penali vigenti.

8. Recapiti per informazioni e assistenza tecnica

Per informazioni in merito al presente avviso è possibile rivolgersi a:

Servizio Sociale ed Educativo Associato dei Comuni dell'Appennino Reggiano

Polo 1 Villa Minozzo –Toano

Responsabile Dott.ssa Ilaria Ruffini

Sede di Villa Minozzo: Piazza della Pace,1 telefono 0522/801122 interno 3 (dal Lunedì al Sabato dalle ore 9:00 alle ore 12:30 – Referente : Pierangela Bruschi)



UNIONE MONTANA
DEI COMUNI
DELL'APPENNINO REGGIANO



Sede di Toano: Corso Trieste, 65 telefono 0522/805110 (dal Lunedì al Sabato dalle ore 8:30 alle ore 13:00 – Referente Gian Luca Ferrari)

Polo 2 Castelnovo ne' Monti – Vetto

Responsabile Dott.ssa Jessica Ferrari

Sede di Castelnovo ne' Monti: Via Roma,14 telefono 0522/610271 - 610241 (dal Lunedì al Sabato dalle ore 8:00 alle ore 13:00 su appuntamento – Referenti: Gabriella Guidetti - Rosetta Toni)

Sede di Vetto: Piazza Caduti di Legorecchio,1 telefono 0522/815221 (nelle giornate di Lunedì, Martedì, Mercoledì e Venerdì dalle ore 8:00 alle ore 13:00 – Referente: Federica Ferrari)

Polo 3 Casina-Carpineti

Responsabile Dott.ssa Paola Manfredi

Sede di Casina: Piazza IV Novembre,3 telefono 0522/604722 (nelle giornate di Martedì, Giovedì e Sabato dalle ore 8:30 alle ore 12:30. Referente Silvana Bertini)

Sede di Carpineti: Piazza Matilde di Canossa,1 telefono 0522/615089 (nelle giornate di Martedì, Giovedì e Sabato dalle ore 8:30 alle ore 12:30 - Referente: Corrado Gualandri)

Comune di Ventasso

Responsabile Dott.ssa Marianna Musetti

Municipio di Busana: (nelle giornate di Lunedì e Venerdì – su appuntamento – Referente Marianna Musetti – Tel. 3207982527)

Municipio di Collagna (il Martedì – su appuntamento - Referente Marianna Musetti - – Tel. 3207982527)

Municipio di Ligonchio: (il Mercoledì - su appuntamento – Referente Marianna Musetti – Tel. 3207982527)

Municipio di Ramiseto: (il Giovedì – su appuntamento – Referente: Marianna Musetti – Tel. 3207982527)



UNIONE MONTANA
DEI COMUNI
DELL'APPENNINO REGGIANO



Per informazioni di carattere generale è disponibile il numero verde 800955157 e la mail: formaz@regione.emilia-romagna.it

Assistenza tecnica applicativo Help desk Tecnico di ER.GO Tel. 051/0510168 e la mail: dirittostudioscuole@er-go.it

9. Responsabile del procedimento

Ai fini della L.241/1990 responsabile del procedimento di competenza dell'Unione dei Comuni dell'Appennino Reggiano è la responsabile del Servizio Sociale ed Educativo Associato dei comuni di Carpineti, Casina, Castelnovo ne' Monti, Toano, Ventasso, Vetto e Villa Minozzo Dott.ssa Maria Grazia Simonelli.

10. Trattamento dati personali

Nel rispetto del Reg- UE 679/2016 e ai sensi del D.Lgs. n. 196 del 30 giugno 2003 "Codice in materia di protezione dei dati personali" si comunica che il titolare del trattamento è l'Azienda Regionale per il Diritto agli Studi Superiori (denominata ER.GO), come indicato nell'informativa pubblicata all'indirizzo: https://scuola.er-go.it/trattamento_dati

Per quanto non espressamente indicato nel presente bando si fa riferimento alla Deliberazione di Giunta Regionale n. 845 del 11/06/2018, in particolare all'allegato A.

Il Responsabile del
Servizio Sociale ed Educativo Associato
f.to Dott.ssa Maria Grazia Simonelli

INDICAZIONI OPERATIVE RELATIVE AL CONTRIBUTO per la fornitura dei libri di testo a.s. 2018-2019

Possono presentare domanda i residenti che presentino un valore dell'Indicatore della Situazione economica Equivalente (ISEE) 2018, in corso di validità, rientrante nelle seguenti due fasce:

Fascia 1: Isee da 0 a €10.632,94

Fascia 2: Isee da € 10.632,95 a €15.748,78

La richiesta di contributo dovrà essere effettuata utilizzando esclusivamente la procedura on-line predisposta dalla Regione Emilia Romagna accedendo al sito internet <https://scuola.er-go.it> **dal 3 settembre al 23 ottobre 2018 (entro le ore 18:00).**

La compilazione della domanda dovrà essere effettuata da uno dei genitori o da chi rappresenta il minore o dallo studente se maggiorenne, utilizzando l'applicativo predisposto da ER.GO, nel sito sopraindicato.

A supporto della compilazione è disponibile la guida per gli utenti pubblicata nella pagina di primo accesso all'applicativo <https://scuola.er-go.it>

Per presentare la domanda online l'utente può essere assistito gratuitamente dai centri di assistenza fiscale (C.A.F.) convenzionati con ER.GO, il cui elenco sarà pubblicato sul sito <http://scuola.regione.emilia-romagna.it> e sotto indicato

Elenco provvisorio Caf del Luogo autorizzati ASSISTENZA GRATUITA per fare la domanda di concessione benefici economici per la fornitura dei libri di testo estrapolato dal sito <http://scuola.regione.emilia-romagna.it> / scuola.er-go.it / elenco dei CAF convenzionati (provvisorio)

LUOGO	PROV.	INDIRIZZO	TELEFONO	MODALITA' DI ACCESSO
CASTELNOVO MONTI	RE	VIA MORANDI 21	0522612345	
CASTELNOVO NE' MONTI	RE	VIA I° MAGGIO 6/D	3669579510	SI RICEVE SOLO SU APPUNTAMENTO
CASTELNOVO NE' MONTI	RE	VIA C. MONZANI 1	0522457290	SOLO PREVIO APPUNTAMENTO

Per informazioni di carattere generale è disponibile il numero verde 800955157 e la mail: formaz@regione.emilia-romagna.it
Assistenza tecnica applicativo Hel desk Tecnico di ER.GO Tel. 051/0510168 e la mail: dirittostudioscuole@er-go.it